Zgodovinski arhiv Celje

Osrednja knjižnica Celje

Zgodovinski arhiv Celje
Teharska cesta 1
3000 Celje

Delovni čas:
pon-pet. 8.00-14.00

E-pošta: info@zac.si
Splet: www.zac.si

Osrednja knjižnica Celje
Muzejski trg 1A
3000 Celje

Delovni čas:
pon-pet. 8.00-19.00
sob. 8.00-13.00

E-pošta: info@knjiznica-celje.si
Splet: www.knjiznica-celje.si

Zgodovinski arhiv Celje in **Osrednja knjižnica Celje**
vabita na cikel dogodkov ob

100 LETNICI KONCA SOŠKE FRONTE

CELJE, 14. 9. - 9. 11. 2017

»Celje in soška fronta«
14. september–11. november 2017
Četrtek, 14. september, ob 19. uri
ZGODOVINSKI ARHIV CELJE

ODPRTJE RAZSTAVE:
V zaledju soške fronte
Razstava je skupni projekt Zgodovinskega arhiva Ljubljana (nosilec projekta), Pokrajinskega arhiva v Novi Gorici, Pokrajinskega arhiva Koper, Gornjesavskega muzeja Jesenice in Tolminskega muzeja.
Ob razstavi bomo posebej ob tej priložnosti izpostavili tudi poseben izbor originalnih dokumentov, ki jih hranimo v fondih in zbirkah Zgodovinskega arhiva Celje.

Sreda, 20. september, ob 17. uri
II. NADSTROPJE
OSREDNJE KNJIŽNICE CELJE

ODPRTJE RAZSTAVE
»87. CELJSKI PEHOTNI POLK:
ob 100-letnici bojev za Škabrijel
v enajsti soški bitki
(17. avgust–12. september 1917)«,
avtorja Janja Jedlovčnik
in Srečko Maček

Sreda, 20. september, ob 17:30
OSREDNJA KNJIŽNICA CELJE
– Levstikova dvorana
Univerza za III. življenjsko obdobje

PREDAVANJE:
11. SOŠKA BITKA -
87. CELJSKI PEHOTNI POLK
IN BOJ ZA ŠKABRIJEL
Predavatelj: dr. Renato Podbersič

Sreda, 25. oktober, ob 18. uri
ZGODOVINSKI ARHIV CELJE

PREDAVANJE:
Odmevi Soške fronte v dokumentih Zgodovinskega arhiva Celje
Predavatelj: dr. Bojan Himmelreich

Četrtek, 9. novembra, ob 17.30
OSREDNJA KNJIŽNICA CELJE
– Levstikova dvorana
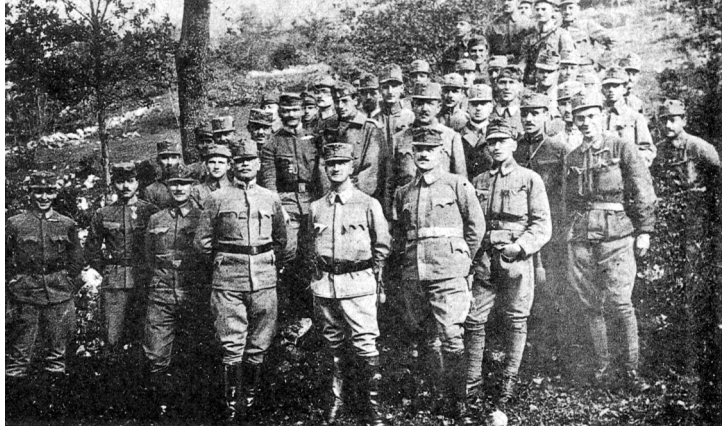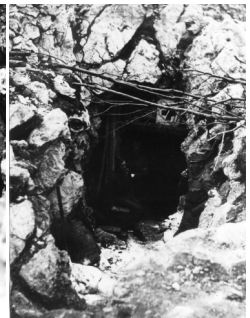
PREDAVANJE:
PO SLEDEH VOJAKOV
87. PEHOTNEGA POLKA
OD GALICIJE DO PIAVE
Predavatelj: mag. Marko Štepec